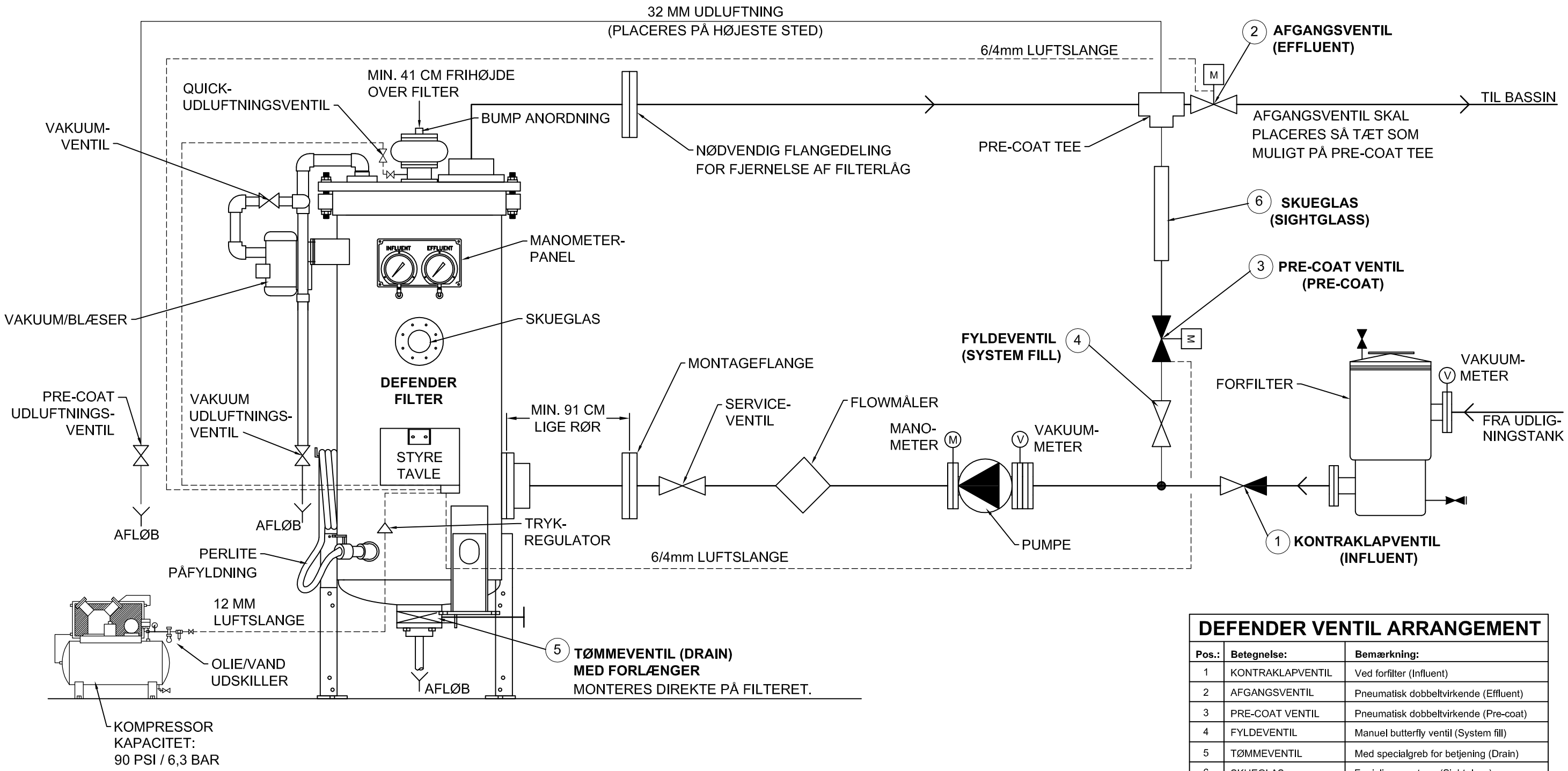

DEFENDER VENTIL ARRANGEMENT

Pos.:	Betegnelse:	Bemærkning:
1	KONTRAKLAPVENTIL	Ved forfilter (Influent)
2	AFGANGSVENTIL	Pneumatisk dobbeltvirkende (Effluent)
3	PRE-COAT VENTIL	Pneumatisk dobbeltvirkende (Pre-coat)
4	FYLDEVENTIL	Manuel butterfly ventil (System fill)
5	TØMMEVENTIL	Med specialgreb for betjening (Drain)
6	SKUEGLAS	For inline montage (Sightglass)

OVERSIGT DIMENSIONER - DEFENDER VENTIL ARRANGEMENT

Pos.:	1		2		3		4		5		6	
	KONTRAKLAPVENTIL (INFLUENT VALVE)		AFGANGSVENTIL (EFFLUENT VALVE)		PRE-COAT VENTIL (PRE-COAT VALVE)		FYLDEVENTIL (SYSTEM FILL VALVE)		TØMMEVENTIL (DRAIN VALVE)		SKUEGLAS (SIGHTGLASS)	
MODEL	inch	DN / MM / CHD	inch	DN / MM / CHD	inch	DN / MM / CHD	inch	DN / MM / CHD	inch	DN / MM / CHD	inch	MM / CHD
SP24-42-327	6"	150 / 160 / 240	4"	100 / 110 / 180	3"	80 / 90 / 160	3"	80 / 90 / 160	3"	80 / 90 / 160	3"	90 / 160
SP27-48-487	8"	200 / 225 / 295	6"	150 / 160 / 240	3"	80 / 90 / 160	3"	80 / 90 / 160	3"	80 / 90 / 160	3"	90 / 160
SP33-48-732	10"	250 / 250 / 350	8"	200 / 225 / 295	4"	100 / 110 / 180	4"	100 / 110 / 180	3"	80 / 90 / 160	4"	110 / 180
SP41-48-1038	10"	250 / 250 / 350	8"	200 / 225 / 295	4"	100 / 110 / 180	4"	100 / 110 / 180	4"	100 / 110 / 180	4"	110 / 180
SP49-48-1548	12"	300 / 315 / 400	10"	250 / 250 / 350	6"	150 / 160 / 240	6"	150 / 160 / 240	4"	100 / 110 / 180	6"	160 / 240
SP55-48-2076	14"	350 / 355 / 460	12"	300 / 315 / 400	8"	200 / 225 / 295	8"	200 / 225 / 295	4"	100 / 110 / 180	8"	225 / 295

DENNE TEGNING ER DEFENDER EUROPE A/S EJENDOM, DEN MÅ IKKE KOPIERES, EFTERLIGNES ELLER VIDEREGIVES TIL TREDJE MAND

DEFENDER EUROPE A/S
Adgangsvejen 1
DK - 6700 Esbjerg
TLF: +45 75 16 83 48
FAX: +45 75 16 79 48
www.DefenderEurope.com
e-mail: ilc@DefenderEurope.com

Rev.	Dato
E	
D	
C	
B	26.02.2015
A	11.07.2014

Defender

Defender Filter

Principdiagram

Dato: 19.03.2012

Ordre nr.:

Tegnings nr.: 001 A

Udført: MD | Kontrol: AC | Fil navn: Defender Principdiagram | Mål: A3